EMBAJADA DE ARGELIA EN MEXICO

Boletín Informativo Mensual

ARGELIA HOY








Numero 10: Julio 2024

POLITICA INTERIOR



El Presidente Tebboune anuncia su candidatura para un 2º mandato

El Presidente de la República Abdelmadjid Tebboune anunció el 11 de julio de 2024 su candidatura para un segundo mandato durante su entrevista periódica con medios de comunicación.

Tizi Ouzou: Tebboune inaugura e inspecciona proyectos de desarrollo



El Presidente de la República, Abdelmadjid Tebboune procedió el 10 de julio de 2024, durante su visita de trabajo e inspección a Tizi Ouzou, la inauguración e inspección de varios proyectos de desarrollo en esta provincia. El Presidente Abdelmadjid Tebboune recibió una cálida acogida por habitantes de Tizi Ouzou durante su visita.

Fiesta de la Independencia: Tebboune honra la memoria de los mártires

El Presidente de la República, Abdelmadjid Tebboune, honró, el 5 de julio de 2024, en el Santuario del Mártir, la memoria de los mártires de la Gloriosa Revolución del 1 de Noviembre de 1954, con motivo de la celebración del 62º doble aniversario de la Independencia y la Juventud. El Presidente de la República, Abdelmadjid Tebboune dirigió un mensaje con motivo de la celebración del 62º aniversario de la fiesta de la Independencia (5 de julio de 1962).



Año Nuevo musulmán: Tebboune felicita a los argelinos

El Presidente de la República, Abdelmadjid Tebboune envió sus mejores deseos el 6 de julio de 2024 al pueblo argelino, tanto dentro del país como en el extranjero, así como a toda la nación árabo-musulmana, con motivo del advenimiento del Año Nuevo de la Hégira.

Olimpiada de Matemáticas: Tebboune felicita a Derrache por la medalla de oro

El Presidente de la República, Abdelmadjid Tebboune felicitó el 21 de julio de 2024 a Derrache Chemseddine Abdelali, quien le otorgó a Argelia, por primera vez, una medalla de oro en la Olimpiada internacional de Matemáticas (OIM), que tuvo lugar en Gran Bretaña, y por haber obtenido su bachillerato en 2024 con mención "Excelente".

Presidenciales 2024: anunciada la lista definitiva de los candidatos



La Corte constitucional anunció, el 31 de julio de 2024, la lista definitiva de los candidatos para las elecciones presidenciales del 7 de septiembre 2024. Se trata defnitivamente de Youcef Aouchiche (Frente de las fuerzas socialistas), Abdelmadjid Tebboune (candidato independiente), y Abdelaali Hassani Cherif (Movimiento de la sociedad por la paz, MSP).

POLÍTICA EXTERIOR



Tebboune recibe al Ministro chino de Asuntos de los Veteranos

El Presidente de la República, Abdelmadjid Tebboune recibió el 4 de julio de 2024 al Ministro de Asuntos de los Veteranos de la República Popular China, Pei Jinjia.

Tebboune recibe al presidente de la Duma de Rusia



El Presidente de la República, Abdelmadjid Tebboune recibió, el 22 de julio de 2024 en Argel, al presidente de la Duma de la Federación de Rusia, Viacheslav Viktorovich Volodine.

Larbaoui participa en una reunión en Ghana



En representación del Presidente de la República, Abdelmadjid Tebboune, el Primer ministro, Nadir Larbaoui se dirigió el 20 de julio de 2024 a Ghana para participar en la 6ª Reunión semestral entre la Unión africana (UA), las Comunidades económicas regionales (CER) y los Mecanismos regionales, prevista en la capital (Accra). El PM, Nadir Larbaoui se reunió el 21 de julio de 2024 en Accra (Ghana) con el Presidente mauritano y presidente en ejercicio de la UA, Mohamed Ould Cheikh El-Ghazouani.



Attaf se entrevista con su homólogo egipcio

El Ministro de Asuntos Exteriores y Comunidad Nacional en el Extranjero, Ahmed Attaf sostuvo el 6 de julio de 2024 una conversación telefónica con su homólogo egipcio, Badr Abdel Aty.

Con este motivo, Attaf renovó sus cálidas felicitaciones a su homólogo egipcio por su reciente nombramiento al frente de la diplomacia egipcia, antes de discutir con él los medios para fortalecer las relaciones fraternales y de cooperación en diferentes ámbitos.

Attaf recibe a diputados representantes de la comunidad nacional en el extranjero



El Ministro de Asuntos Exteriores y Comunidad Nacional en el Extranjero, Ahmed Attaf recibió, el 3 de julio de 2024, en la sede del ministerio, a diputados de la Junta popular nacional (APN), representantes de la comunidad nacional en el extranjero. La cita permitió "pasar revista a la situación de los ciudadanos argelinos en la diáspora, a todos los niveles, y examinar los medios para atender sus preocupaciones, en aplicación de las importantes medidas adoptadas por el presidente de la República, Abdelmadjid Tebboune, a favor de los argelinos residentes en el extranjero"

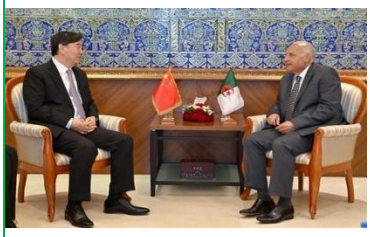

Attaf recibe al Enviado especial del Gobierno chino para Oriente Medio

El Ministro de Asuntos Exteriores y Comunidad Nacional en el Extranjero, Ahmed Attaf recibió el 3 de julio de 2024 al Enviado especial del Gobierno chino para Oriente Medio, Zhai Jun.

Accra: Attaf participa en el Consejo ejecutivo de la UA



El Ministro de Asuntos Exteriores y Comunidad Nacional en el Extranjero, Ahmed Attaf llegó el 17 de julio de 2024 a Accra, capital de la República de Ghana, para participar en las actas de la 45ª sesión del Consejo ejecutivo de la Unión africana (UA), prevista para los días 18 y 19 de julio de 2024. Sr. Ahmed Attaf se reunió con el presidente de la Comisión de la Unión africana (UA), Moussa Faki Mahamat; la Directora ejecutiva de la Agencia de desarrollo de la Unión africana (AUDA-NEPAD), Nardos Bekele-Thomas y el presidente del Parlamento panafricano (PAP), Fortune Charumbira.



Argelia condena el asesinato de Ismail Haniyeh por la entidad sionista

Argelia condena "firmemente" el asesinato, el 31 de julio de 2024, de Ismail Haniyeh, jefe del buró político del movimiento de resistencia islámica Hamás, en un atentado sionista en Teherán (Irán), al margen de su participación en la ceremonia de investidura del nuevo presidente iraní.

Nicaragua: Boughali celebra el 45º aniversario de la Revolución sandinista



El Presidente de la Junta popular nacional (APN), Brahim Boughali asistió, el 19 de julio de 2024, al frente de una delegación parlamentaria, a la celebración del 45º aniversario del triunfo de la Revolución sandinista de la República de Nicaragua.



Hanoi: Rebiga honra la memoria de 15 periodistas argelinos martirizados

El Ministro de Muyahidin y Derechohabientes, Laïd Rebiga honró el 26 de julio de 2024 la memoria, en Hanoi (Vietnam), de 15 periodistas argelinos martirizados el 8 de marzo de 1974, tras el estrellamiento de su avión mientras se dirigían a Vietnam para cubrir la visita del difunto Presidente Houari Boumediene. Recordar que el ministro de Muyahidin efectúa, en representación del presidente de la República, Abdelmadjid Tebboune, una visita a la República socialista de Vietnam para asistir a los funerales del ex presidente vietnamita y SG del Comité central del Partido comunista de Vietnam (PCV), Nguyen Phu Trong.

Boughali en visita oficial a Túnez



El residente de la Junta popular nacional (APN), Brahim Boughali inicia, el 26 de julio de 2024, una visita oficial a la República de Túnez, invitado por el presidente de la Asamblea de los representantes del pueblo tunecino (ARP), Ibrahim Bouderbala.



Boughali participa en la ceremonia de investidura del nuevo Presidente iraní

El residente de la Junta popular nacional (APN), Brahim Boughali participará en la ceremonia de investidura del nuevo Presidente de la República islámica de Irán, Massoud Pezeshkian, el 30 de julio de 2024 en Teherán, en representación del Presidente de la República, Abdelmadjid Tebboune.

Apoyo francés a la autonomía del Sahara Occidental: Argelia expresa su "profunda desaprobación"

Argelia expresó, el 25 de julio de 2024, su "profunda desaprobación" de la decisión "inesperada, inoportuna y contraproducente" de Francia de apoyar el plan de autonomía defendido por Marruecos para el Sahara Occidental. Según el MAE, "la decisión francesa es claramente el resultado de un cálculo político dudoso, de un apriori moralmente cuestionable y de interpretaciones jurídicas que nada apoya ni justifica". "Esta decisión francesa no ayuda a reunir las condiciones para un arreglo pacífico de la cuestión del Sahara Occidental, sino que refuerza un callejón sin salida, precisamente el creado por el pretendido plan de autonomía marroquí, que dura desde hace más de diecisiete años".

Apoyo francés al "plan de autonomía" en el Sahara Occidental: Argelia retira a su embajador en Francia



El Gobierno argelino decidió retirar a su embajador ante la República francesa con efecto inmediato, y la representación diplomática argelina en Francia estará a cargo de un encargado de negocios, tras el reconocimiento por parte de Francia del plan de autonomía marroquí como "única base" para la resolución del conflicto del Sahara Occidental en el marco de la pretendida soberanía de Marruecos, indicó el 30 de julio de 2024 el MAE argelino en un comunicado.

Seminario internacional sobre la dimensión africana de la Revolución argelina



Argelia albergará el 23 y 24 julio de 2024 un seminario internacional sobre la Revolución Argelina en su dimensión africana titulado "Argelia y África... una memoria común, un destino común y un futuro prometedor", con la participación de varias delegaciones africanas y expertos argelinos y extranjeros.

ECONOMÍA



Convenio de cooperación entre la inteligencia financiera y las aduanas

Un convenio de cooperación e intercambio de datos e información fue firmado el 10 de julio de 2024 entre la Unidad de procesamiento de inteligencia financiera (CTRF) y la Dirección general de aduanas (DGD)



Hyundai en Argelia: nuevos vehículos a la vista

Los responsables de la marca automovilística Hyundai expresaron el 9 de julio de 2024 en Argel su disposición para establecer en Argelia una fábrica conforme a las normas internacionales, según un comunicado del ministerio.

Montreal: una delegación del CREA en misión económica

Una importante delegación de empresarios del Consejo de Renuevo económico argelino (CREA) emprendió una misión económica en Montreal (Canadá), en el marco de la celebración del 60º aniversario de relaciones diplomáticas entre Argelia y este país





GNL: Argelia, 7º puesto mundial en capacidad de producción

Argelia ocupa el séptimo rango mundial y el primero africano en materia de capacidad de producción de gas natural licuado (GNL), con 25,5 millones de toneladas/año hasta finales de febrero de 2024.



Argelia-Italia: producción de cereales y legumbres en Timimoun

Un acuerdo marco fue firmado el 6 de julio de 2024 en Argel entre el ministerio de Agricultura y Desarrollo rural y la sociedad italiana "Bonifiche Ferraresi (BF)", para la realización de un proyecto integrado de producción de cereales, legumbres y pastas alimenticias en la provincia de Timimoun.

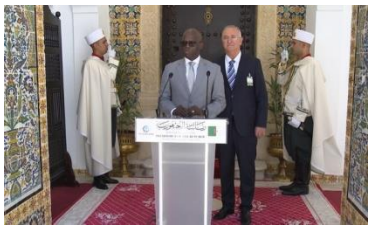

El Vicepresidente del BM elogia los progresos de Argelia

El vicepresidente del Banco mundial (BM) para la región de Oriente Medio y África del norte (MENA), Ousmane Dione saludó el 4 de julio de 2024 en Argel "los progresos realizados por Argelia en los últimos años".



Sonatrach: ENTP recibe el premio "Best Quality Leadership Awards 2024"

La Empresa nacional de obras de pozos (ENTP), filial al 100% del Grupo Sonatrach, recibió el 3 de julio de 2024 el premio "Best Quality Leadership Awards 2024" en la categoría "Gold" otorgado por la European Society for Quality Research (ESQR), con sede en Suiza.



Sonatrach: lanzada la nueva estrategia climática

El grupo Sonatrach lanzó, el 22 de julio de 2024, su nueva estrategia climática, que prevé una serie de proyectos destinados a reducir las emisiones de gases de efecto invernadero, aumentar el nivel de integración de energías renovables y desarrollar soluciones naturales y tecnológicas de secuestro de carbono.



Blida: primer cargamento de carpas exportado a Burkina Faso

Un cargamento de carpas criadas en presas fue exportado el 18 de julio de 2024 desde Meftah, en la provincia de Blida, a Burkina Faso, bajo la supervisión del ministerio de Pesca y Producciones pesqueras.

Hidrocarburos: MoU entre ALNAFT y la vietnamita PVEP



La Agencia nacional para el desarrollo de los recursos de hidrocarburos (ALNAFT) firmó el 17 de julio de 2024 un MoU con la empresa vietnamita Petrovietnam Exploration Production Corporation (LTD «PVEP») sobre las oportunidades de inversión y asociación en el sector de los hidrocarburos en Argelia,

Inversión: Sonelgaz y México exploran nuevas perspectivas

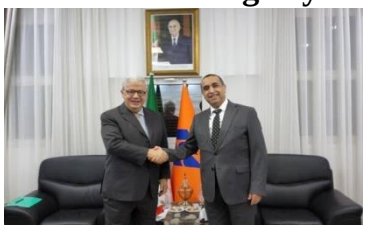

El P-Dg del grupo Sonelgaz, Mourad Adjal se reunió el 15 de julio de 2024 con el embajador de México en Argelia, José Ignacio Madrazo Bolívar, para explorar los medios para fortalecer la asociación económica entre Sonelgaz y los operadores económicos mexicanos.

Premio al Mejor exportador: el Presidente Tebboune distingue a nueve empresas

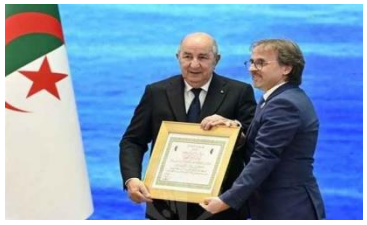

El Presidente de la República, Abdelmadjid Tebboune presidió el 25 de julio de 2024 en Argel una ceremonia en la cual nueve empresas (Tosyali, Intradis, Algerian Qatari Steel, Clinica, Alteo Energie, El Baraka) recibieron el premio presidente de la República al Mejor exportador de 2023.

Exportaciones alimentarias rozaron 400$ millones en 2023

La Directora central de seguimiento y promoción del comercio en el ministerio de Comercio y Promoción de exportaciones, Farah Mekideche indicó el 29 de julio de 2024 que el valor de las exportaciones argelinas de productos alimentarios había alcanzado cerca de 400 millones de dólares en 2023.

Sonatrach: MoU con "Tosyali Algérie" en el ámbito del hidrógeno verde



El grupo Sonatrach y Tosyali Iron Steel Industry Argelia firmaron, el 24 de julio de 2024, en Argel un memorando de entendimiento que permitirá a ambas partes realizar conjuntamente un estudio de viabilidad sobre la producción de hidrógeno verde a partir de fuentes de energía renovables.



Argelia-ONU: acuerdo de cooperación para apoyar la eficiencia energética

La Agencia nacional para la Promoción y la racionalización del uso de la energía (APRUE) firmó, el 24 de julio de 2024, un acuerdo de cooperación con el Programa de la ONU para el Desarrollo (PNUD) en Argelia para lanzar un proyecto de apoyo a la eficacia energética y a la innovación para una transición sostenible en Argelia.

Acuerdo de asociación empresarial entre Argelia, Túnez y Libia



El Consejo del renuevo económico argelino (CREA), la Unión tunecina de Industria, Comercio y Artesanía (UTICA) y la Unión general de Cámaras de comercio, Industria y Agricultura de Libia (GUCC) acordaron el 23 de julio de 2024 en Argel crear un consejo de asociación, que pretende ser un mecanismo para contribuir al esfuerzo de complementariedad económica.

Sonatrach/Canadian Stream-Flo: MoU para crear una empresa conjunta



La compañía petrolera nacional, Sonatrach firmó el 30 de julio de 2024 en Argel un memorándum de entendimiento (MoU) y un acuerdo de confidencialidad con la empresa canadiense Stream-Flo Industries Ltd, con miras a evaluar la oportunidad de crear una empresa conjunta especializada en la fabricación de componentes para la industria del petróleo y del gas

Argelia-Libia: MoU entre ENTP y una filial de la Oil Company

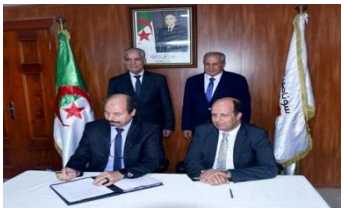

La Empresa nacional de trabajos petroleros (ENTP), filial de Sonatrach, y la National Oil Wells Drilling & Workover Company (NWD), filial de la National Oil Company (NOC) libia, firmaron el 29 de julio de 2024 en Argel un memorando de acuerdo para el suministrode equipos de perforación y reparación, así como de servicios de mantenimiento y formación,

Sonatrach: plantación de 10 millones de arbustos para capturar carbono



El gigante Sonatrach, en asociación con la Dirección general de Bosques (DGF, por sus siglas en francés), lanzará un proyecto piloto que busca plantar 10 millones de arbustos en una superficie de entre 10,000 y 13,000 hectáreas, para reducir la huella de carbono, anunció el lunes en Argel Abdelkrim Ouamer, director central de HSE (higiene, seguridad y medio ambiente) en Sonatrach.

CULTURA

Festival nacional de Teatro escolar: la escuela "Bendhifallah Saadi" gana 1er premio



La compañía de teatro de la escuela Bendhifallah Saadi de la provincia de Khenchela ganó el primer premio al mejor espectáculo teatral integrado en el 27º Festival nacional de teatro escolar, clausurado el 10 de julio de 2024 en Mostaganem.

Gran Premio Assia Djebar: distinguidos los laureados



El jurado de la séptima edición del Gran Premio Assia Djebar distinguió, el 10 de julio de 2024 en Argel, a los novelistas Inaam Bayoud, Hachemi Kerach y Abdelaziz Otmani por sus obras literarias en árabe, amazigh y francés.



Orán: inaugurado el festival cultural de teatro profesional de Sidi Bel-Abbes

La 14ª edición del Festival cultural del Teatro profesional de Sidi Bel-Abbes se inauguró el 9 de julio de 2024 en el Teatro regional "Abdelkader Alloula" (Orán), con la participación de seis grupos en liza, y la presencia de una multitud compuesta principalmente por aficionados al cuarto arte.

Ópera de Argel presenta "la Meca de los revolucionarios"



La Ópera de Argel "Boualem Bessaiah" acogió el 6 de julio de 2024 un espectáculo cultural e histórico titulado "la Meca de los revolucionarios" con motivo de la conmemoración del doble 62º aniversario de la fiesta de la independencia y la juventud.

Argel: Festival internacional de danza contemporánea

El 12º Festival internacional de Danza contemporánea se celebra en Argel del 11 al 15 de julio bajo el lema "Amor y Paz", en honor de la cultura argelina y en solidaridad con el pueblo palestino en su lucha contra la agresión sionista, anunciaron organizadores.

Fusión musical en Argel: Finlandia y Austria brillan en el Festival Europeo



El Teatro nacional argelino (TNA) Mahieddine-Bachtarzi acogió el 1 de julio de 2024 en Argel, un espectáculo musical que combinó el jazz escandinavo, la música árabe del grupo finlandés "Kari Ikonen - Trio Al Qantara", y la música electrónica interpretada por un artista austriaco de origen congoleño, en el marco de la cuarta noche del 24º Festival Europeo de Música.



6ª Festival nacional de trajes tradicionales argelinos

La 6ª edición del Festival cultural nacional del Traje tradicional argelino se celebrará del 22 al 25 de julio de 2024 en el Centro artístico y cultural del Palacio de los Raíces (Bastión 23) de Argel, con un espacio dedicado al traje tradicional palestino en solidaridad con el pueblo palestino que sufre el genocidio sionista.

Tallado rupestre de "El Hajra", nuevo patrimonio cultural de Argelia



La estación de grabados rupestres situada cerca de la localidad de Zaouia Tahtania, más conocida bajo el nombre de "El Hajra", situada al sur de la comuna de Taghit, acaba de ser clasificada en el registro del patrimonio cultural material nacional, se supo el 16 de julio de 2024, de la dirección local de cultura y artes.

Cine argentino presenta documental sobre mujeres saharauis



Un documental sobre las mujeres saharauis fue proyectado por primera vez al público, el 10 de julio de 2024, en el emblemático cine "Gaumont" de la ciudad de Buenos Aires (Argentina). En 61 minutos, el documental recoge una diversidad de testimonios de mujeres que desempeñan roles políticos estatales, maestras, cuidadoras y resistencias de la diáspora.

Presentada la obra de teatro "132 años, para que nadie olvide"

El estreno de la obra de teatro "132 años, para que nadie olvide", una dramaturgia que reúne extractos de tres textos de Ould Abderrahmane Kaki, se presentó el 26 de julio de 2024 en el Teatro nacional Mahieddine Bachtarzi (TNA).



DEPORTES



Argel: Tebboune procede a la inauguración del estadio de Douera

El Presidente de la República, Abdelmadjid Tebboune procedió el 10 de julio de 2024 a la inauguración del estadio de fútbol de Douera (Argel), bautizado con el nombre del mártir de la gloriosa Guerra de Liberación nacional, Ali Ammar, conocido como "Ali La Pointe".

Estadio Hocine Aït Ahmed: nuevo ícono inaugurado



El Presidente de la República, Abdelmadjid Tebboune afirmó el 11 de julio 2024 que la inauguración del estadio el Difunto Muyahid "Hocine Aït Ahmed" en Tizi Ouzou fue la culminación de importantes esfuerzos desplegados por hombres leales.



El argelino Ismaïl Benhammouda gana oro en los 10.000 metros marcha

Ismaïl Benhammouda le dio a Argelia su primera medalla de oro en los Campeonatos árabes Sub-23 que actualmente se están llevando a cabo en El Ismaïlia (Egipto), al ganar la prueba de 10.000 metros/marcha, disputada el 7 de julio de 2024, en el estadio del Canal de Suez, en la apertura del segundo día de competencia.

Trofeo Romgym-2024: Kaylia Nemour arrasa con 4 medallas de oro



La gimnasta argelina Kaylia Nemour ganó cuatro medallas de oro en el campeonato internacional de gimnasia "Romgym Trophy-2024", celebrado el 1 y 2 de julio de 2024 en Bucarest, Rumanía, a menos de un mes del inicio de los Juegos Olímpicos de París 2024 (26 de julio - 11 de agosto).

Rugby/Copa de África: Argelia derrota a Costa de Marfil y avanza a semis



La selección argelina de rugby (seniors masculinos) se ha clasificado para las semifinales de la Copa de África de Naciones 2024, al vencer a su homóloga costamarfileña con un marcador de 32-12, en el partido de cuartos de final disputado el 20 de julio de 2024 en el estadio Nelson Mandela en Kampala.

Clasificación FIFA: la selección argelina en el puesto 46



La selección argelina de fútbol ocupa el 46º puesto en la clasificación mundial de la FIFA del mes de julio, publicada el 19 de julio de 2024 por el organismo internacional en su sitio oficial.



CAN-2024: Argelia, subcampeona de África en rugby

La selección argelina de rugby (sénior/masculina) se proclamó subcampeona de la final de la Copa de África de naciones 2024 al derrotar a Zimbabue (3-29, en el descanso: 3-12) el 29 de julio de 2024 en Kampala (Uganda).

París 2024: Argelia presente en la inauguración de los JJ.OO.



La ceremonia de apertura de los Juegos Olímpicos de París 2024 (26 de julio - 11 de agosto) se llevó a cabo a orillas del Sena en presencia de 206 delegaciones, incluida la delegación argelina. Conducida por los abanderados, la judoca Amina Belkadi y Yasser Mohamed Tahar Triki (salto triple), la delegación argelina, que compartió su embarcación con las delegaciones de Albania y Alemania, fue saludada a su paso frente a la tribuna oficial por el Ministro de Juventud y Deportes, Abderrahmane Hammad.

ACTIVIDADES DEL EMBAJADOR DE ARGELIA EN MEXICO

Celebración de la Fiesta Nacional de la Independencia de Argelia



En el marco de la celebración del 62 aniversario de la independencia de Argelia, la Embajada de Argelia en México invitó a los miembros de la comunidad argelina establecida en México a asistir a una ceremonia de conmemoración, el 5 de julio en el Museo Nacional de las Intervenciones. El programa de este evento constó de las siguientes partes:

- Himno Nacional Kassam;
- Lectura de la Fatiha a la memoria de nuestras chouhadas;
- Discursos del Embajador de Argelia en México y de la Directora del Museo ;
- Conferencia sobre el Emir Abdelkader por el profesor Tarik Zeraoui;
- Entrega de certificados de reconocimiento a algunos connacionales argelinos, como agradecimiento a su colaboración con la Embajada de Argelia en México;

- Inauguración y visita de la exposición sobre el Emir Abdelkader, héroe de la resistencia nacional contra la ocupación colonial, y fundador del Estado moderno argelino.

Al final de esta ceremonia, los invitados fueron convocados a degustar méchoui, cuscus y pasteles tradicionales argelinos.

Conferencia en la Universidad Popular Autónoma del Estado de Puebla "UPAEP"



El Embajador Djamel Moktefi presentó una conferencia titulada "Argelia, La Gran Puerta de África" en la Universidad Popular Autónoma del Estado de Puebla, UPAEP, el jueves 11 de julio de 2024.

Estudiantes de Licenciatura en Relaciones Internacionales y Comercio Internacional asistieron a esta conferencia. En esta ocasión, el Embajador de Argelia se reunió con el Sr. Emilio Baños, Rector de la UPAEP; el Sr. Andrés Barba Vargas, Vicepresidente de Asuntos Internacionales; la Sra. Jazmín Álvarez Salgado, Directora de Asuntos Internacionales; la Sra. Florence S. Grolleau, Directora del Departamento de Estudios de Lenguas y Culturas; y el Dr. Derzu Daniel Ramírez Ortiz, Profesor del Instituto de Relaciones Internacionales.

Se ofreció té de menta, dátiles y galletas argelinas a los profesores y estudiantes de la UPAEP.

Visita a la sede del Partido del Trabajo de México



En respuesta a una invitación del Profesor Alberto Anaya Gutiérrez, Coordinador Nacional del Partido del Trabajo, el Embajador Djamel Moktefi se dirigió a la sede del Partido del Trabajo, el 17 de julio de 2024, donde asistió a una reunión con los militantes del Partido. Posteriormente, tuvo una entrevista con el Profesor. Alberto Anaya Gutiérrez, en la que participaron miembros del Buró Político. La celebración del XXVIII Seminario Internacional, organizado por el Partido del Trabajo el próximo septiembre, fue el tema central de las discusiones en este encuentro.

Conferencia en la Escuela Superior de Guerra de México



En la Escuela Superior de Guerra de México, el Embajador Djamel Moktefi, el 22 de julio de 2024, ofreció una Conferencia sobre las Relaciones entre Argelia y México en el marco de la celebración del 60º aniversario del establecimiento de relaciones diplomáticas entre ambos países.

La conferencia fue seguida por la proyección de la película La Batalla de Argel. El profesor Tarik Zeraoui explicó el contexto histórico de esta película, basada en hechos reales relativos a la lucha por la liberación del pueblo argelino contra la ocupación colonial. Cerca de doscientos oficiales asistieron al evento, en presencia del General de Brigada Héctor Alila, Director de la Escuela Superior de Guerra

https://embmexico.mfa.gov.dz/es