EMBAJADA DE ARGELIA EN MEXICO

1964 - 2024
ARGELIA - MÉXICO
Relaciones Diplomáticas

Boletín Informativo Mensual

ARGELIA HOY





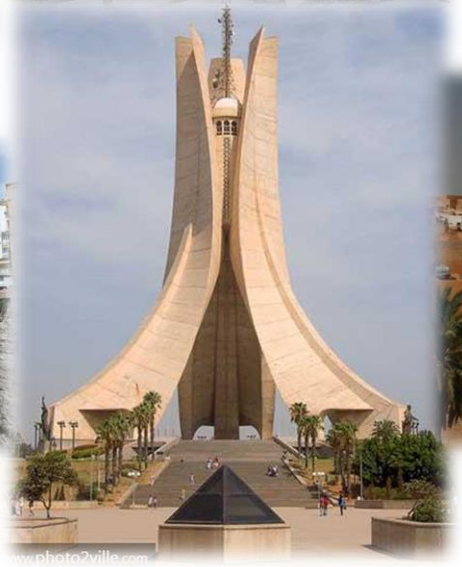


Numero 13: Octubre 2024

POLITICA INTERIOR

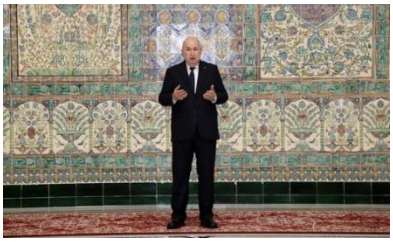

Día nacional de la emigración: Tebboune honra la memoria de los Mártires

El Presidente de la República, Abdelmadjid Tebboune se reunió el 17 de octubre de 2024 en el Palacio de El Mouradia, acompañado de altos responsables y consejeros de la Presidencia de la República, en memoria de los Mártires, con motivo del Día Nacional de la Emigración, que conmemora el 63º aniversario de las manifestaciones del 17 de octubre de 1961.

POLÍTICA EXTERIOR

Tebboune recibe cartas credenciales de cuatro nuevos embajadores



El Presidente de la República, Abdelmadjid Tebboune presidió el 8 de octubre de 2024 la ceremonia de presentación de cartas credenciales de cuatro nuevos embajadores (Hungría, Etiopia, Países Bajos, Kenia).

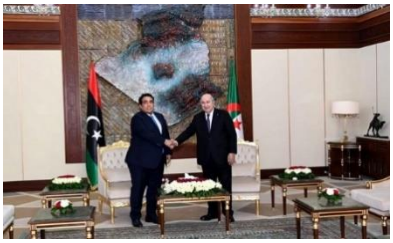

Tebboune recibe al presidente del Consejo presidencial libio

El Presidente de la República, Abdelmadjid Tebboune recibió, el 16 de octubre de 2024, al Presidente del Consejo presidencial libio, Younes El-Menfi, quien realiza una visita oficial a Argelia.

Tebboune recibe cartas credenciales de cuatro nuevos embajadores



El Presidente de la República, Abdelmadjid Tebboune presidió el 21 de octubre de 2024 la ceremonia de entrega de cartas credenciales de los nuevos embajadores de Bélgica, la Misión de la Unión Europea (UE), Sudáfrica y Eslovenia.



Argelia-Egipto: el Presidente Tebboune elogia las relaciones bilaterales

Durante su visita de trabajo y fraternidad en Egipto, El Presidente de la República, Abdelmadjid Tebboune elogió, el 27 de octubre

de 2024 en El Cairo (Egipto), las fuertes relaciones entre Argelia y Egipto, basadas en fundamentos sólidos con más de 70 años de lucha común.

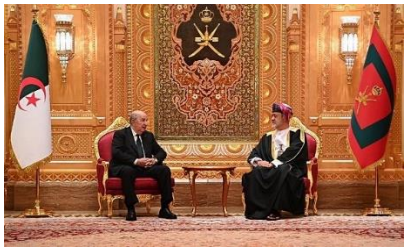

Argelia y Omán: un futuro de cooperación sólida y diversificada

La visita de Estado de tres días, del 28 al 31 octubre de 2024, realizada por el presidente de la República, Abdelmadjid Tebboune, al Sultanato de Omán, a invitación del sultán de Omán, Haitham ben Tariq, concluyó con un comunicado conjunto en el que ambas partes destacaron su voluntad de seguir fortaleciendo la cooperación bilateral en diversos campos.

Inundaciones en España: el Presidente Tebboune dirige un mensaje de condolencias al Rey de España



El Presidente de la República, Abdelmadjid Tebboune dirigió, el 31 de octubre de 2024 un mensaje de condolencias al Rey Felipe VI de España, tras las devastadoras inundaciones que afectaron a varias regiones del Reino amigo de España dejando un trágico balance de víctimas y pérdidas materiales.



La Presidenta de la República de la India en visita a Argelia

La Presidenta de la República de la India, Droupadi Murmu inicio el 13 de octubre de 2024, una visita de Estado de cuatro días a Argelia, para fortalecer las relaciones de cooperation y amistad entre Argelia et la India.

Attaf se entrevista en Nueva York con el SG de la ONU

El Ministro de Asuntos exteriores y Comunidad Nacional en el Extranjero, Ahmed Attaf se entrevistó el 1 de octubre de 2024 en Nueva York con el Secretario general de las Naciones Unidas, Antonio Guterres. Con este motivo, el ministro reafirmó "el apoyo de Argelia a los esfuerzos del SG para defender los principios de la Carta de las Naciones Unidas y servir a las causas de la paz y el desarrollo en el mundo".





El MAE iraní destaca el papel de Argelia en la condena de los crímenes sionistas

El Ministro iraní de Asuntos Exteriores, Abbas Aragchi saludó el papel "activo" de Argelia en la condena de los crímenes de la entidad sionista en Palestina y Líbano, así como su agresión contra Irán, informó el 31 de octubre de 2024 la Agencia de noticias iraní Mehr News Agency (MNA).



Magramane recibe al Secretario general adjunto de la ONU

El Secretario General del Ministerio de Asuntos Exteriores y Comunidad Nacional en el Extranjero, Lounes Magramane recibió el 27 de octubre de 2024 en Argel al secretario general adjunto de la ONU y director regional para los Estados árabes del Programa de las Naciones Unidas para el Desarrollo (PNUD), Abdullah El-Dardari.

Descolonización del Sahara Occidental: Bendjama apela a la justicia



El Representante Permanente de Argelia ante las Naciones Unidas, el embajador Amar Bendjama interpeló el 16 de octubre de 2024, a la 4ª Comisión encargada de las cuestiones políticas especiales y de la descolonización en Nueva York, a la legalidad y la justicia internacionales en relación con la descolonización del Sahara Occidental.



Sahara Occidental: Argelia aplaude los fallos del Tribunal de Justicia de la UE

Argelia expresó su satisfacción por los fallos hechos públicos el 5 de octubre de 2024 por el Tribunal de Justicia de la Unión Europea (TJUE) sobre los acuerdos comerciales entre Marruecos y la UE, que incluían ilegalmente los territorios saharauis.

Los nacionales argelinos repatriados del Líbano llegan a Argel



Trescientos sesenta y seis (306) nacionales argelinos repatriados desde el Líbano llegaron el 11 de octubre de 2024 al aeropuerto internacional Houari Boumediene (Argel), en aplicación de las instrucciones del presidente de la República, Abdelmadjid Tebboune, relativas a la atención de los miembros de la comunidad nacional establecidos en este país.



MDN: Chanegriha en visita oficial a Italia

El General de Ejército Said Chanegriha, Jefe del Estado Mayor del Ejército nacional popular (ANP), inició el 1 de octubre de 2024 una visita oficial a Italia. Durante esta visita, que se inscribe en el fortalecimiento de la cooperación entre el ANP y las Fuerzas armadas italianas, ambas partes examinaron cuestiones de interés común.

Chanegriha recibido por el Presidente mauritano en Nuakchot



El General de Ejército, Saïd Chanegriha, Jefe de Estado Mayor del Ejército nacional popular (ANP), fue recibido el 15 de octubre de 2024 en Nuakchot, en el primer día de su visita oficial a Mauritania, por el Presidente mauritano, Mohamed Ould Cheikh El Ghezouani.

Argelia-Mauritania: protocolo de cooperación entre los ejércitos de ambos países



El General de Ejército Saïd Chanegriha, Jefe de Estado Mayor del Ejército nacional popular (ANP), copresidió el 17 de octubre de 2024 en Nuakchot, acompañado del General de Ejército El Mokhtar Bolle Chaabane, Jefe de Estado Mayor General de las Fuerzas armadas mauritanas, la ceremonia de firma de un protocolo de cooperación entre los ejércitos de ambos países.

Chanegriha recibe al Vice-Ministro cubano de las Fuerzas Armadas Revolucionarias



El General de Ejército Saïd Chanegriha, Jefe de Estado Mayor del Ejército nacional popular (ANP) recibió, el 28 de octubre de 2024, en la sede del ANP, al Vice-Ministro cubano de las Fuerzas Armadas Revolucionarias (FAR), el General Joaquín Quintas Solá, quien se encuentra de visita de trabajo en Argelia al frente de una importante delegación militar.



Chanegriha recibe al Jefe del Estado Mayor de las Fuerzas Armadas brasileñas

El General de Ejército Saïd Chanegriha, Jefe de Estado Mayor del Ejército nacional popular (ANP), recibió el 31 de octubre de 2024 al Almirante Renato Rodríguez d'Aguiar Freire, Jefe de Estado Mayor de las Fuerzas Armadas brasileñas, quien se encuentra de visita en Argelia al frente de una delegación militar de alto nivel.

El Presidente de la Asamblea Popular Nacional, el Señor Brahim Boughali representó a Argelia a la ceremonia de toma de posesión de la Presidenta electa de México, Señora Claudia Sheinbaum Pardo.



Encargado por el Presidente de la República el Señor Abdelmadjid Tebboune, el Presidente de la Asamblea Popular Nacional, el Señor Ibrahim Boughali, llegó la noche del lunes 30 de septiembre de 2024 a la Ciudad de México para participar en la ceremonia de toma de posesión de la Presidenta electa de los Estados Unidos Mexicanos, la Señora Claudia Sheinbaum.

Al llegar al Aeropuerto Internacional Felipe Ángeles, el Señor Boughali fue recibido por el Excelentísimo Embajador de Argelia en México, el Señor Djamel Moktefi, y el Excelentísimo Embajador Octavio Tripp Villanueva, Representante de la Secretaría de Relaciones Exteriores de México.

La ceremonia de toma de posesión de la Presidenta de los Estados Unidos Mexicanos se llevó a cabo, martes 1 de octubre, con la presencia de numerosos jefes de estado, gobiernos y sus representantes.

El Señor Presidente de la Asamblea Popular Nacional estuvo acompañado por el Presidente de la Comisión de Juventud, Deportes y Actividades Comunitarias, el señor Houdeifa Zaghouane.



Durante su estancia en la Capital, Ciudad de México, el Presidente de la Asamblea colocó una ofrenda floral en el Monumento del Emir Abdelkader de Argelia.

Al margen de su participación como Representante del Presidente de la República Argelina Democrática y Popular, el Señor Abdelmadjid Tebboune, en la ceremonia de toma de posesión de la Presidenta electa de México, el Señor Ibrahim Boughali, Presidente de la Asamblea Popular Nacional, colocó una ofrenda floral frente a la estatua del Emir Abdelkader de Argelia erigida en la capital, Ciudad de México.

El señor Presidente de la Asamblea Popular Nacional estuvo acompañado en este gesto simbólico por el señor Houdeifa Zaghouane, Presidente del grupo parlamentario de amistad Argelia-México; el Excelentísimo Embajador de Argelia en México; un Representante del Ministerio de Asuntos Exteriores y de la Comunidad Nacional en el Extranjero, además de algunos miembros del personal de la embajada. Asimismo, varios miembros de la comunidad nacional residente en México esperaban al Presidente de la Asamblea en el lugar.

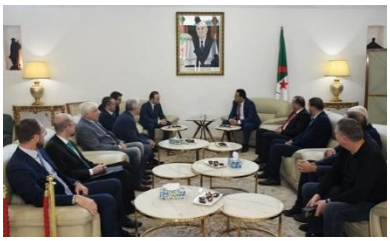

El Vice-Presidente de la Duma rusa en visita oficial a Argelia

Una delegación parlamentaria rusa encabezada por el Vice-Presidente de la Duma de la Asamblea Federal de la Federación de Rusia, Vladislav Davankov inició el 30 de octubre de 2024 una visita oficial de tres días a Argelia.

Boughali se entrevista con el Presidente del Parlamento latinoamericano y caribeño



El Presidente de la Asamblea popular nacional (APN), Brahim Boughali se entrevistó, el 13 de octubre de 2024 en Ginebra (Suiza) con el presidente del Parlamento latinoamericano y caribeño (Parlatino), Rolando Patricio, al margen de la 149ª Asamblea general de la Unión interparlamentaria (UIP).



Ginebra: Boughali se entrevista con la Presidenta del Parlamento del Mercosur

El Presidente de la Asamblea popular nacional (APN), Brahim Boughali se entrevistó el 15 de octubre de 2024 en Ginebra (Suiza) con la presidenta del Parlamento de la Comunidad económica de América del Sur (Mercosur), Fabiana Martin, sobre los medios de cooperación parlamentaria entre ambas instancia.

PARLATINO: la APN se convierte en miembro observador



La adhesión de la Asamblea popular nacional (APN) como miembro observador del Parlamento latinoamericano y caribeño (PARLATINO) fue adoptada por unanimidad el pasado septiembre. Esta adhesión representa un paso histórico emprendido por Argelia para ampliar su cooperación parlamentaria con la región de América Latina y el Caribe.

Comisión Africana de Derechos Humanos: Argelia participa en la 81ª sesión en Banjul

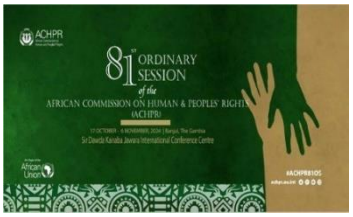

La delegación argelina que participa en la 81ª sesión de la Comisión Africana de Derechos Humanos y de los Pueblos (CADHP), celebrada en Banjul (Gambia), desde el 17 de octubre de 2024, indicó que Argelia inició una nueva etapa en su proceso de desarrollo tras la reelección del Presidente Tebboune.

Argelia elegida para la vicepresidencia de la Conferencia de presidentes de los parlamentos africanos



Argelia fue elegida vicepresidenta de la Conferencia de presidentes de parlamentos africanos (COSPAL), tras la participación de una delegación conjunta de ambas Cámaras en las actas de la 2ª Asamblea de esta Conferencia, celebrada los días 26 y 27 de octubre en Accra (Ghana).



Argelia asume el cargo de primer vicepresidente del Parlamento Árabe

Argelia fue elegida el 26 de octubre de 2024 en la sede de la Liga Árabe en El Cairo, para el cargo de primer vicepresidente del Parlamento Árabe, representada por el senador Fouad Sebouta.

ECONOMÍA

Energía: el 12º NAPEC del 14 al 16 de octubre en Orán



El 12º Salón "Africa & Mediterranean Energy & Hydrogen Exhibition and Conference" (NAPEC 2024) se celebró del 14 al 16 de octubre en el Centro de convenciones de Orán (CCO). Bajo el tema "Equilibrar los hidrocarburos y las energías limpias: hacia un mix energético eficiente", esta edición reunirá a operadores del sector petrolero y gasífero, así como a proveedores de productos y servicios relacionados con los sectores de los hidrocarburos y la energía de todo el mundo.

Argelia-Níger: firmada un acta de discusiones en el ámbito de hidrocarburos

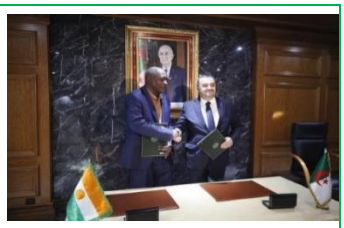

Un acta de discusiones entre Argelia y Níger fue firmada el 3 de octubre de 2024 en Argel para reforzar la cooperación entre ambos países en el ámbito de la energía, especialmente los hidrocarburos.



Argelia-India: oportunidades de una cooperación renovada

La Presidenta de la República de la India, Droupadi Murmu afirmó, el 15 de octubre de 2024 en Argel, que el rápido crecimiento de la economía argelina en los últimos años constituye una oportunidad para desarrollar la asociación económica entre ambos países e iniciar una nueva erade cooperación en varios sectores.

Memorando de acuerdo entre Sonatrach y la empresa noruega ICA Finance AS



El grupo Sonatrach y la empresa noruega ICA Finance AS firmaron el 15 de octubre de 2024 Orán un memorando de acuerdo con vistas a explorar oportunidades de cooperación en áreas de interés mutuo apoyando iniciativas para reducir las emisiones de gases de efecto invernadero.



Foro de negocios argelino-ruso: interés común por reforzar cooperación económica

Un foro de negocios argelino-ruso se llevó a cabo el 15 de octubre de 2024 en Argel, donde los operadores de ambos países expresaron su deseo de fortalecer la cooperación en diversos sectores económicos, incluidas las industrias agroalimentarias y farmacéuticas, así como la medicina.

Industria electrónica: Aoun recibe al Pdg de la empresa china ELINC

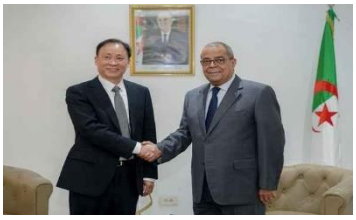

El Ministro de Industria y Producción Farmacéutica, Ali Aoun recibió, el 15 de octubre de 2024 en Argel, al Presidente director general de la empresa china ELINC, Li Li Gong, con quien examinó las formas de desarrollar la cooperación en el sector industrial, especialmente en las industrias electrónicas.



Exposición de productos argelinos en Doha: oportunidad de asociación

El Ministro de Comercio y Promoción de exportaciones, Tayeb Zitouni declaró el 23 de octubre de 2024 en Doha (Qatar) que la 1ª edición de la exposición de productos argelinos en Doha, cuya inauguración presidió, era una continuación de la hoja de ruta

establecida entre ambos países para instaurar un plan concreto de asociación real y de comercio basado en el principio de ganar-ganar.

CULTURA



Apertura del 16º Festival internacional del Cómic de Argel (Fibda)

El 16º Festival Internacional del Cómic de Argel (Fibda, por sus siglas en francés) se inauguró el 2 de octubre de 2024 en la Explanada Riadh El Feth y continuará hasta el 5 de octubre, con la participación de dibujantes de cómic de más de una decena de países.

Festival internacional de Cine árabe de Orán: inaugurada la 12ª edición



La 12ª edición del Festival internacional de Cine árabe de Orán (FIOFA), fue inaugurada el 5 de octubre de 2024 en la capital del oeste del país, con la participación de más de 60 películas de 17 países árabes, incluidas más de 40 obras cinematográficas de diversas categorías en la competencia oficial.



Bejaia: 9 compañías internacionales en el 13º Festival internacional de teatro

Nueve compañías de ocho países participarán en la 13ª edición del Festival internacional de teatro de Bejaia, previsto del 10 al 18 de octubre, con una cuarentena de espectáculos de todos los géneros.

Instituto Cervantes Orán: inaugurada la exposición "Encuentro entre tres mundos"



El Instituto Cervantes de Orán y la Embajada de Chile en Argelia inauguraron la exposición "Encuentro entre tres mundos (La primera circunnavegación a la Tierra)" el domingo 6 de octubre 2024.



Inauguradas las exposiciones artísticas y creativas "CANEX WKND 2024"

La Ministra de Cultura y Artes, Soraya Mouloudji, acompañada del ministro de Comercio y Promoción de exportaciones, Tayeb Zitouni, inauguró el jueves, exposiciones artísticas y creativas de las Jornadas creativas africanas "CANEX WKND 2024", celebradas en Argel del 16 al 19 de octubre, en el Palacio de Exposiciones (Argel).

África reclama su arte: llamamiento a enriquecer el Gran Museo de África



La Comisionada encargada de asuntos culturales de la Unión africana (UA), Minata Samate Cessouma subrayó, el 19 de octubre de 2024 en Argel, la necesidad de "enriquecer el Gran Museo de África (GMA)" por parte de los países africanos, depositando allí "objetos de arte" y promoviendo la restitución de los bienes culturales africanos saqueados que se encuentran en otras partes del mundo.



Festival de música sufí: premio "Régimen de Oro" para el artista Adel Toumi

El primer premio "Régimen de Oro" fue otorgado al artista Adel Toumi en el marco de la 11ª edición del festival local de música y canto sufíes, clausurado el 28 de octubre de 2024 en la Casa de Cultura "Mohamed Lamine Lamoudi" de El-Oued, informaron organizadores.

"Rouh El Djazaïr": un espectáculo épico por el 70º Aniversario de la Revolución



Una épica teatral de gran envergadura titulada "Ruh El Djazaïr" (el alma de Argelia), dirigida por Ahmed Rezzak, fue presentada el 30 de octubre de 2024 por la noche en Argel, con motivo de la conmemoración del 70º aniversario del estallido de la Gloriosa Revolución.

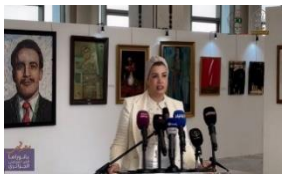

Guerra de liberación: inaugurada la exposición "Panorama de la pintura argelina"

La Ministra de Cultura y Artes, Soraya Mouloudji inauguró, el 30 de octubre de 2024, "Panorama de la pintura argelina (1954-2024)", una exposición de grandes obras artísticas que recorren los eventos nacionales e históricos del país.

DEPORTES



Clasificación CAN 2025: Argelia vence 5-1 a Togo

La selección nacional de fútbol de Argelia aplastó a su homóloga de Togo con un contundente 5-1, en un partido disputado el 10 de octubre de 2024 en el estadio 19 de Mayo 1956 de Annaba, en el marco de la 3ª jornada del Grupo E de clasificación para la Copa de África de naciones (CAN) 2025.

Mundial militar de Judo: tres medallas para Argelia



La selección argelina de judo ganó tres medallas (1 de oro, 1 de plata y 1 de bronce) en la primera jornada del 42º Campeonato mundial militar de Judo que se celebra en Tashkent (Uzbekistán).

Tenis de mesa/Campeonato de África: medalla de plata para la pareja Bouhenni-Nasri



La pareja argelina compuesta por Bouhenni Yasmine y Nasri Malissa ganó la medalla de plata en las pruebas individuales (dobles femeninos) del Campeonato de África de tenis de mesa que se celebra en Adís Abeba (Etiopía), tras su derrota en la final contra su homóloga egipcia (3-0) el 19 de octubre de 2024.

Maratón internacional Imedghassen: la 14ª edición reúne a 1.200 corredores



La provincia de Batna celebró, el 20 de octubre de 2024, la 14ª edición del maratón internacional de Imedghassen, que reunió a 1,200 corredores procedentes de 40 provincias y a numerosos estudiantes extranjeros residentes en Argelia.



Mundial de boxeo 2024: seis argelinos en Colorado

La selección argelina de boxeo junior participá con seis boxeadores en los Campeonatos del mundo, previstos del 26 de octubre al 2 de noviembre en Colorado (Estados Unidos), anunció la Federación argelina de boxeo (FAB).

ACTIVIDADES DEL EMBAJADOR DE ARGELIA EN MEXICO



Instalación de la Comisión de Relaciones Exteriores de África del Senado de la República de México

El Embajador Djamel Moktefi asistió a la ceremonia de instalación de la Comisión de Relaciones Exteriores para África del Senado de los Estados Unidos Mexicanos. Esta ceremonia tuvo lugar el 8 de octubre de 2024 en la sede del Senado para la 66ª legislatura (2024-2030). El Comité de África del Senado está presidido por la Honorable Senadora Alma Carolina Viggiano Austria.

Estuvieron presentes el Embajador de la República Árabe Saharaui Democrática, S.E. Sr. Mujtar Leboihi, y el Embajador José Octavio Tripp Villanueva, Director General de la Dirección de África, Asia Central y Medio Oriente de la Secretaría de Asuntos Exteriores. En su discurso, la Presidenta de la Comisión anunció su compromiso de contribuir a la promoción de las relaciones entre México y los países africanos.

La Comisión del Senado para África está integrada por ocho senadores que representan a diferentes partidos políticos mexicanos.



Entrevista con el Director General de la ONU

El Excmo. Sr. Djamel Moktefi, Embajador de Argelia en México, fue recibido por el Dr. Eduardo Jaramillo Navarrete, Director General de la Organización de las Naciones Unidas en la Secretaría mexicana de Relaciones Exteriores (SRE), el jueves 10 de octubre de 2024 en la sede de la SRE.
La entrevista entre las dos partes trató sobre las cuestiones internacionales de interés común para Argelia y México, inscritas en la agenda de los trabajos de la 79 sesión de la Asamblea General de las Naciones Unidas.

CELEBRACIÓN DEL 80 ANIVERSARIO DE LA ASOCIACIÓN NACIONAL DE IMPORTADORES Y EXPORTADORES DE LA REPÚBLICA MEXICANA



El Embajador Djamel Moktefi asistió a la ceremonia de celebración del 80 aniversario de la Asociación Nacional de Importadores y Exportadores de la República Mexicana (ANIERM), que tuvo lugar el 10 de octubre en el Club de Banqueros de México.
En esta ocasión, el Embajador Moktefi se entrevistó con algunos hombres de negocios, principalmente el Dr. José Gerardo Tajonar Castro, Presidente de la ANIERM, y el Sr. José de Jesús Rodríguez, Presidente de la Cámara Nacional de Comercio.

CONFERENCIA DEL DR. CEDOMIR NESTOROVIC: GEOPOLÍTICA Y NEGOCIOS, EN EL INSTITUTO MATÍAS ROMERO



El Embajador Djamel Moktefi asistió a una conferencia presentada por el Sr. Cedomir Nestorovic titulada: "Geopolítica y Negocios", realizada en el auditorio del Instituto Matías Romero, dependiente de la Secretaría de Relaciones Exteriores de México, el viernes 11 de octubre de 2024.
El Dr. Cedomir Nestorovic es profesor de Negocios y Administración en la Escuela de Negocios ESSEC de París, con sede en Singapur.
El Embajador Moktefi se reunió, en esta ocasión, con el señor Edgar Rebollar, Director del Instituto Matías Romero, recién designado para este cargo.



CONFERENCIA SOBRE ARGELIA A ESTUDIANTES DE LA UNIVERSIDAD JUSTO SIERRA

El Embajador Djamel Moktefi presentó una conferencia sobre Argelia a un grupo de estudiantes de la Universidad Justo Sierra, en la sede de la Residencia Argelina, el martes 15 de octubre de 2024.

La conferencia se tituló "Argelia: potencia regional".

Esto puso de relieve la posición geoestratégica, la influencia diplomática y el poder militar de Argelia, en el marco de su entorno geopolítico. La presentación también destacó la profundidad estratégica de Argelia hacia África.

Luego, los estudiantes tuvieron la oportunidad tras realizar preguntas específicas, demostrando su interés por el mayor país africano así como por fortalecer las relaciones de amistad y cooperación entre Argelia y México.

Participación en el Congreso de la Asociación Mexicana de Estudios Internacionales



El Embajador Djamel Moktefi participó en una mesa redonda sobre los 60 años de relaciones diplomáticas entre Argelia y México, que se llevó a cabo el viernes 18 de octubre de 2024, en la Facultad de Ciencias Políticas y Sociales de la Universidad Autónoma de Chihuahua, como parte del Trabajos del XXXVII Congreso Anual de la Asociación Mexicana de Estudios Internacionales (AMEI). Dr. A. Abel Ortega Muñoz, Presidente de AMEI, como moderador; Dr. Rafael Velázquez Flores; Embajador Eduardo Roldán Acosta; y el profesor Zidane Zeraoui. Académicos y estudiantes asistieron a esta mesa redonda que despertó gran interés por la calidad de los ponentes y la relevancia de sus presentaciones.

Conferencia en la Universidad La Salle Bajío

El Embajador de Argelia en México, Sr. Djamel Moktefi, organizó una conferencia el 29 de octubre de 2024 en la Universidad La Salle Bajío como parte de la "Feria de la Interculturalidad África" en León, Guanajuato.

ENTREVISTA CON LA EMBAJADORA MARÍA TERESA MERCADO PÉREZ SUBSECRETARIA DE RELACIONES EXTERIORES



El Embajador Djamel Moktefi fue recibido por la Embajadora María Teresa Mercado Pérez, Subsecretaria de Relaciones Exteriores, el miércoles 23 de octubre de 2024, en la sede de la Secretaría de Relaciones Exteriores de México.

Esta entrevista permitió examinar el estado de las relaciones entre Argelia y México, y de discutir perspectivas para su fortalecimiento.

En esta ocasión, ambas partes anunciaron su satisfacción sobre la calidad de la cooperación bilateral entre sus dos países, particularmente en el contexto de la celebración del 60 aniversario del establecimiento de las relaciones diplomáticas entre Argelia y México, que tuvo lugar el 21 de octubre de 1964.

45 ANIVERSARIO DE RELACIONES DIPLOMÁTICAS ENTRE MÉXICO Y RASD



El Embajador de Argelia en México, S.E. Sr. Djamel Moktefi asistió a la recepción organizada con motivo de la celebración del 45 aniversario de las relaciones diplomáticas entre México y la República Árabe Saharaui Democrática (RASD), en el Club de Periodistas, el 24 de octubre de 2024.

Esta ceremonia estuvo marcada por la participación del Sr. Hamma Salama, Presidente del Consejo Nacional de la República Árabe Saharaui Democrática.

El Embajador de la RASD en México, S.E. Sr. Mujtar Leboihi Emboiric y el Embajador José Octavio Tripp Villanueva, Director General para África, Asia Central y Medio Oriente de la Secretaría de Relaciones Exteriores de México, pronunciaron en esta ocasión discursos resaltando la importancia de conmemorar las relaciones diplomáticas entre México y la RASD, con base en los principios del derecho internacional, incluido el derecho de los pueblos a la autodeterminación.



Medalla del Jaguar Internacional de las Artes

Durante una ceremonia organizada por la Fundación Isve Guerrero el 30 de octubre de 2024 en el Museo Nacional de Historia (Castillo de Chapultepec), el Embajador Djamel Moktefi recibió la medalla Jaguar Internacional de las Artes en reconocimiento a las actividades culturales de la embajada de Argelia en México.

En su discurso de aceptación, el Embajador Moktefi dijo que era un honor recibir esta distinción. Recordó que con motivo de la celebración del 60 aniversario del establecimiento de relaciones diplomáticas entre Argelia y México, la Embajada de Argelia organiza desde enero de 2024 una serie de eventos culturales, entre los que mencionó la donación de libros argelinos, la organización de exposiciones de pintura y fotografía sobre Argelia y el Emir Abdelkader, bailes populares tradicionales, desfile de trajes tradicionales, proyección de películas, concierto musical y presentación de un escritor argelino. Destacó que todas estas actividades tienen como objetivo promover la cultura argelina en México y fortalecer las relaciones bilaterales entre Argelia y México en el ámbito cultural.

https://embmexico.mfa.gov.dz/es

Facebook: Embajada de Argelia en Mexico

Instagram: argeliaenmexico