EMBAJADA DE ARGELIA EN MEXICO



Boletín Informativo Mensual

ARGELIA HOY













Numero 1: Octubre 2023

POLITICA INTERIOR

Visita de trabajo e inspección del Presidente de la República a Djelfa



El Sr. Abdelmadjid Tebboune, Presidente de la República, realizó una visita de trabajo e inspección a la Wilaya de Djelfa el 28 y el 29 de octubre de 2023. Donde procedió a la puesta en servicio de la línea ferroviaria Boughezoul-Djelfa-Laghouat, y a la inauguración de una estación multimodal de transporte de pasajeros y de mercancías. También inauguró el Centro Anticancerígeno Coronel Muyahid Ahmed Bencherif, y en el municipio de Maalba dio el arranque de salida al proyecto de relanzamiento de la Presa Verde, cuya primera fase prevé la forestación de 400.000 hectáreas, de aquí a 2026. Además, el Presidente Tebboune inauguró el anexo de la Facultad de Medicina de la Universidad Ziane Achour, y presidió una reunión con representantes de la sociedad civil, para discutir las preocupaciones de la población. Durante su visita a Djelfa, el Presidente de la República anunció el lanzamiento, en 2024, del tercer programa de construcción de viviendas, en el marco de la AADL-3.

Pronto se establecerá una instancia nacional de lucha contra la migración ilegal

Las autoridades argelinas anunciaron el 17 de octubre de 2023, que "pronto" se establecerá en Argelia una instancia nacional de lucha contra la migración ilegal. Esta instancia, que reunirá a todos los actores implicados en la migración clandestina, elaborará una estrategia nacional para luchar mejor contra este flagelo, en el marco de las convenciones internacionales.

Un portal electrónico para las quejas y los intercambios de correspondencia, con los departamentos ministeriales



El portal electrónico de los registros de quejas y de los intercambios de correspondencia con los departamentos ministeriales, se puso en marcha el 28 de octubre de 2023 en Argel, con el fin de garantizar una atención eficaz a las preocupaciones de los ciudadanos, de reforzar su confianza en la administración, y de evaluar el rendimiento de las administraciones y del servicio público.

POLÍTICA EXTERIOR



Anulación de las festividades conmemorativas del Primero de noviembre en solidaridad con Palestina

Bajo el mandato del Sr. Presidente de la República, Abdemadjid Tebboune, el Ministerio de Relaciones Exteriores de Argelia ha pedido a todas las embajadas, misiones, consulados generales y consulados argelinos en el extranjero que cancelen todos los preparativos relacionados con las festividades conmemorativas y todas las ceremonias relacionadas con el aniversario del Primero de noviembre de este año, en solidaridad con los palestinos sitiados en Gaza.



Actividades diplomáticas de Argelia sobre la situación en Palestina

El Presidente de la República, Sr. Abdelmadjid Tebboune, recibió el 9 de octubre de 2023, una llamada telefónica de su homólogo palestino, Sr. Mahmoud Abbas, en la que le informa sobre los graves abusos cometidos por las fuerzas de ocupación israelíes en Cisjordania y Gaza. El Presidente de la República, Abdelmadjid Tebboune, reiteró la plena solidaridad de Argelia con el pueblo palestino y apoyó la creación de un Estado palestino en el marco de una paz "justa y global".



Conversación telefónica entre Abdelmadjid Tebboune y el Secretario General de la ONU

El 25 de octubre el Presidente de la República, Sr. Abdelmadjid Tebboune, mantuvo una conversación telefónica con el Sr. Antonio Guterres, sobre la evolución de la situación humanitaria, y de seguridad en la Franja de Gaza.

Inicio del envío de la primera ayuda humanitaria a Gaza



El 22 de octubre de 2023 comenzó la operación de envío de la primera ayuda humanitaria a la Franja de Gaza a través del cruce de Rafah, por medio de un puente aéreo compuesto por varios aviones militares. Estas ayudas urgentes en alimentos, medicamentos, ropa y tiendas de campaña, expresan el compromiso de solidaridad incondicional e ilimitada de Argelia con el pueblo hermano palestino. Además, en muchas ciudades de Argelia se han celebrado marchas populares en solidaridad con los palestinos.

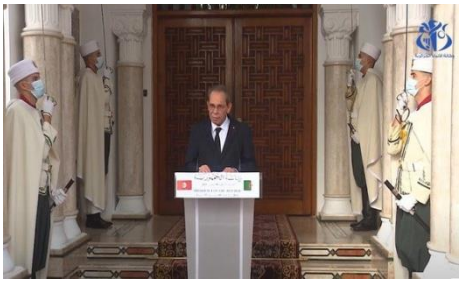

Visita a Argelia del Jefe de Gobierno tunecino, Sr. Ahmed Hachani

Al margen de su participación al frente de una importante delegación tunecina en los trabajos de la 22 sesión de la Gran Comisión Mixta de Cooperación Argelino-Tunecina, el Jefe de Gobierno tunecino, Sr. Ahmed Hachani, fue recibido en audiencia por el Presidente de la República, Sr. Abdelmadjid Tebboune, el 4 de octubre de 2023. El Jefe de Gobierno tunecino destacó la convergencia de posiciones y puntos de vista entre los Jefes de Estado argelino y tunecino con respecto a varias cuestiones regionales e internacionales. Al término de los trabajos de la Gran Comisión Mixta, se firmaron 26 convenios argelino-tunecinos.



El Ministro de Relaciones Exteriores, Ahmed Attaf, celebra el Día Nacional de la Diplomacia Argelina

El Ministro de Relaciones Exteriores y de la Comunidad Nacional en el Extranjero, Sr. Ahmed Attaf, celebró, el 8 de octubre de 2023, el Día Nacional de la Diplomacia Argelina, que conmemora la adhesión de Argelia a la ONU el 8 de octubre de 1962, en presencia del cuerpo diplomático acreditado en Argelia. El tema de la conmemoración de este año es: “Posiciones inmutables de apoyo a las causas justas”. En su discurso, el Sr. Ahmed Attaf recordó las contribuciones de Argelia en la escena regional e internacional, y su compromiso con los principios promovidos por las Naciones Unidas.

Ahmed Attaf recibe el MAE Saharaui

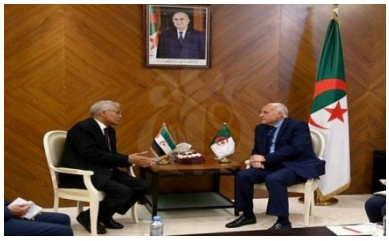

El Ministro de Relaciones Exteriores y de la Comunidad Nacional en el Extranjero, Sr. Ahmed Attaf, recibió, el 19 de octubre de 2023, al Ministro de Relaciones Exteriores de la RASD, para discutir los resultados de los trabajos de la 4ª Comisión de la Asamblea General de la ONU encargada de las cuestiones políticas especiales y de la descolonización, que adoptó una decisión reafirmando el derecho a la autodeterminación del pueblo saharaui.



Intervención del Sr. Ahmed Attaf en el Consejo de Seguridad de la ONU

El 24 de octubre de 2023, en el Consejo de Seguridad de la ONU, Ahmed Attaf pidió el cese de los ataques contra Gaza, denunció la marginación casi total de la causa palestina, y la "complacencia injustificable" con la ocupación sionista. Al margen de su visita de trabajo a Nueva York, el Ministro de

Relaciones Exteriores y de la Comunidad Nacional en el Extranjero, Ahmed Attaf, fue recibido, el 26 de octubre de 2023, por el Secretario General de las Naciones Unidas, Antonio Guterres. Ambas partes abordaron los últimos acontecimientos de la cuestión palestina, y los esfuerzos para poner fin a la agresión israelí en Gaza.

6ª sesión del Diálogo estratégico argelino-americano



Los trabajos de la sexta sesión del Diálogo estratégico argelino-americano se celebraron el 11 de octubre de 2023 en Washington. La delegación argelina fue presidida por el Sr. Lounes Magramane, Secretario General del Ministerio de Relaciones Exteriores y de la Comunidad Nacional en el Extranjero, quien mantuvo numerosas conversaciones con funcionarios estadounidenses, incluida la Subsecretaria de Estado americano para el Cercano Oriente, sobre cuestiones regionales e internacionales de interés común.

Argelia decide suspender su oferta de mediación en Níger

El 9 de octubre de 2023, Argelia decidió aplazar el inicio de las discusiones preparatorias previstas en la crisis de Níger, "hasta que se obtengan las aclaraciones necesarias" por parte del Gobierno de Níger sobre la implementación de su mediación. El 27 de septiembre de 2023, el Gobierno de Níger informó por escrito al Gobierno de Argelia sobre la aceptación de su oferta de mediación.

11ª Gran Comisión mixta argelino-rusa de cooperación económica



Los trabajos de la 11ª Gran Comisión Mixta Argelino-Rusa de Cooperación Económica, Comercial, Científica y Técnica se celebraron los días 23 y 24 de octubre de 2023 en Moscú (Rusia), bajo la copresidencia de los Ministros de Agricultura de Argelia y Rusia.

12ª Comisión Mixta Argelino-Vietnamita



El Ministro de Industria y Producción Farmacéutica, Sr. Ali Aoun, copresidió, el 16 de octubre de 2023 en Hanoi (Vietnam), con el Ministro de Construcción vietnamita, Sr. Nguyen VAN THANG, los trabajos de la 12ª sesión de la Comisión mixta argelino-vietnamita. Esta reunión permitió identificar las áreas de cooperación entre Argelia y Vietnam. En esta ocasión, también se organizó un Foro de empresarios argelino-vietnamitas.

Apertura de una línea aérea directa Argel-Douala (Camerún)



El 12 de octubre de 2023 tuvo lugar el vuelo inaugural Argel-Douala (Camerún) por la aerolínea Air Algérie. El Embajador de Argelia en Camerún dijo que esta línea directa abrirá "perspectivas prometedoras" de cooperación entre los dos países.



Inauguración del ejercicio CHEMEX África en Argel

Bajo el patrocinio del Sr. Presidente de la República Abdelmadjid Tebboune, el ejercicio «Chemex África», organizado en Argel en colaboración con la Secretaría Técnica de la Organización para la Prohibición de las Armas Químicas (OPAQ), se inició en Argel, el 3 de octubre de 2023. Su objetivo es fortalecer y desarrollar las competencias técnicas, de la región de África, en materia de prevención y prohibición de las armas químicas de los Estados que forman parte de la Convención sobre la Prohibición de las Armas Químicas.

Argelia elegida al frente del Grupo Geopolítico Africano de la UIP



Argelia, representada por Moundir Bouden, vicepresidente de la Asamblea Popular Nacional y miembro de la Comisión Consultiva de Alto Nivel, sobre la Lucha contra el Terrorismo y el Extremismo Violento de la Unión Interparlamentaria (UIP), fue elegida, el 26 de octubre de 2023, para dirigir el Grupo Geopolítico Africano de la UIP, para el periodo 2023-024.

ECONOMÍA



Argelia ocupa el segundo lugar en África en términos de *startups* en actividad

El acelerador público argelino de startups «Algeria Venture» indicó, el 8 de octubre de 2023, que Argelia ocupa el segundo lugar en África en términos de startups en actividad, según el último ranking del sitio «Startup Ranking», especializado en el ranking de startups en el mundo.

5ª reunión de alto nivel del diálogo energético Argelia-Unión Europea



El 4 de octubre de 2023, el Ministro de Energía y Minas, Sr. Mohamed Arkab, y la Comisaria Europea de Energía, Sra. Kadri Simson, copresidieron La 5ta reunión de alto nivel del diálogo estratégico Argelia-Unión Europea, en Bruselas. Esta reunión se inscribe en el marco del memorando de entendimiento sobre la asociación estratégica en el ámbito de la energía entre la Unión Europea y Argelia, firmado en 2013.

Argelia participa en la 45ª edición del Salón Mundial de Turismo en París

Argelia participó, del 3 al 6 de octubre de 2023, en la Feria Mundial de Turismo de París, presentando un stand de 92 m² donde se expusieron los productos turísticos de Argelia, para promover el destino Argelia y resaltar el aspecto estético, urbano, cultural y patrimonial del país.

22ª edición del SITEV



La 22ª edición de la Feria Internacional de Turismo y Viajes (SITEV), celebrada en Argel del 28 de septiembre al primero de octubre de 2023, contó con la participación de 250 expositores, entre ellos 73 expositores extranjeros que representaban a 30 países. Esta 22ª edición del SITEV tuvo una asistencia de 100,000 visitantes.

El sector de los hidrocarburos en Argelia en 2023



Argelia ha podido realizar diez nuevos descubrimientos de yacimientos de hidrocarburos entre septiembre de 2022 y agosto de 2023. En cuanto a los ingresos de las exportaciones de hidrocarburos, éstas alcanzaron, a finales de septiembre de 2023, alrededor de 38 millones de dólares.

Inteligencia artificial: lanzamiento de un concurso en Argel abierto a los líderes de proyectos africanos



El 30 de octubre de 2023 un concurso en Argelia fue lanzado, en los ámbitos de la innovación y de la inteligencia artificial, que fue abierto a empresarios africanos con proyectos innovadores. Los resultados se darán a conocer en la 2ª edición de la Conferencia Africana de Start-ups (5-7 de diciembre de 2023 en Argel).

Industria: el aumento de las inversiones ha sostenido el crecimiento económico de Argelia



En su último informe sobre la situación económica en Argelia, el Banco Mundial indicó que el aumento de las inversiones, especialmente en grandes proyectos industriales, estimuló la actividad económica de Argelia en el primer trimestre de 2023, y se espera que continúe apoyando el crecimiento, entre 2023 y 2025.

La Ruta Transahariana: transición hacia un corredor económico



Con motivo de una jornada de información sobre el proyecto de la Transahariana, organizada en el polo universitario de Medea, el Secretario General del Comité de la Transahariana Mohamed Ayadi, indicó, el 26 de octubre de 2023, que este proyecto ha llegado "a la fase de transición hacia el corredor económico entre los países miembros de este proyecto". Se ha completado el 90% del trazado de esta carretera, es decir, aproximadamente 9000 km en un lineal global de 9900 km, que atraviesa varios países. Un tramo de 130 km sigue realizándose en territorio argelino, y 350 km en territorio maliense.

CULTURA



15° Festival Internacional del Cómic de Argel (FIBDA 2023)

La 15ª edición del Festival Internacional del Cómic de Argel, el FIBDA 2023, abrió sus puertas al público el 5 de octubre de 2023, con la participación de más de 80 autores y editores de varios países, bajo el lema "La edición de los jóvenes".

Primera edición del Foro del Libro



La Ministra de Cultura y Artes, Sra. Soraya Mouloudji inauguró, el primero de octubre de 2023, la primera edición del Foro del Libro, que prevé actividades literarias y exposiciones de libros en honor a grandes figuras literarias en todas las *wilayas* del país. El Foro del Libro pretende ser un espacio de diálogo y debate, capaz de fomentar la lectura, especialmente entre los más jóvenes.

Recuperación de la espada del Emir Abdelkader



El 10 de octubre de 2023, el Embajador de Argelia en Francia, Said Moussi, entregó a la Ministra de Cultura, la Señora Soraya Mouloudji, la espada del Emir Abdelkader, una pieza arqueológica histórica que estaba programada para ser subastada en París.

La argelina Asma Cheikh gana el premio a la mejor actriz en el Festival Internacional de Teatro de Bagdad



La actriz argelina Asma Cheikh ganó el premio a la mejor actriz en el concurso oficial de la 4ª edición del Festival Internacional de Teatro de Bagdad (Irak), celebrado del 10 al 18 de octubre de 2023 por su papel en la obra teatral "Nostalgia".

Palestina tiene el honor de la 26ª edición del SILA (25 de octubre al 4 de noviembre de 2023)

Palestina fue el centro de atención de la 26ª edición de la Feria Internacional del Libro de Argel, a través de la organización de varias exposiciones de libros y de conferencias, sobre la historia y la literatura de Palestina. Se ha dedicado un espacio a Palestina en el Pabellón Central de la Feria.

DEPORTES

13ª edición del Maratón Internacional Medghassen



1025 corredores y corredoras participaron, el 7 de octubre de 2023, en la 13ª edición del Maratón Internacional Medghassen en Batna. Este evento deportivo tiene una importancia cultural y turística en el marco de la promoción del Mausoleo real númida de Medghassen, en el municipio de Boumia (Wilaya de Batna).

Argelia albergará todos los partidos "oficiales y no oficiales" de Palestina



La Federación Argelina de Fútbol (FAF) anunció el 15 de octubre de 2023, que Argelia albergará todos los partidos "oficiales y no oficiales" de la selección palestina de fútbol, y se hará cargo de los gastos relacionados con estos eventos.

Juegos Mundiales de Artes Marciales y Lucha Greco-Romana

El luchador argelino Sid Azara Bachir ganó la medalla de oro en los Juegos Mundiales de Artes Marciales 2023 (menores de 21 años), que se celebran en Arabia Saudita. Mohamed-Yacine Dridi y Adem Boudjemline ganaron medallas de plata.

El nuevo estadio de Tizi-Ouzou "listo"



El Ministro de Hábitat, Urbanismo y Ciudad, Mohamed Tarek Belaribi, anunció, el 28 de octubre de 2023, que el nuevo estadio "Hocine Ait Ahmed" de Tizi-Ouzou (50,000 lugares) estaba "listo" para ser entregado.

Argelia ocupa la posición 33 en el ranking de la FIFA



La selección argelina de fútbol masculino ha ganado un puesto. Asimismo, en octubre ocupa la posición 33, en el ranking mundial de la FIFA. En un partido amistoso, Egipto y Argelia se neutralizaron (1-1) el 16 de octubre de 2023, en el estadio Hazza Ben Zayed de Al Ain, en los Emiratos Árabes Unidos. Este encuentro entra en el marco de los preparativos para las primeras jornadas de las eliminatorias de la Copa del Mundo de 2023, y la fase final de la Copa Africana de Naciones CAN-2023.

ACTIVIDADES DEL EMBAJADOR DE ARGELIA EN MEXICO

Presentación de las copias de Estilo de las Cartas Credenciales



El Excelentísimo Señor Djamel Moktefi, Embajador designado de Argelia, presentó las copias de Estilo de sus Cartas Credenciales al Ministro Jonathan Chait Auerbach, Director General de Protocolo de la Secretaría de Relaciones Exteriores de México, en la ceremonia que tuvo lugar el 9 de octubre de 2023, en la Secretaría de Relaciones Exteriores de México.

Reunión con el Director General para África, Asia Central y Medio Oriente de la Secretaria de Relaciones Exteriores



El Embajador designado de Argelia, Excmo. Sr. Djamel Moktefi y el Director General para África, Asia Central y Medio Oriente, Embajador José Octavio Tripp Villanueva, tuvieron una reunión el 9 de octubre. Durante ésta, la plática se centró en el actual estado de relaciones

bilaterales y en las oportunidades para la futura cooperación entre Argelia y México.

Reunión con el Director General para la Organización de las Naciones Unidas de la Secretaria de Relaciones Exteriores



El Embajador designado de Argelia, Excmo. Sr. Djamel Moktefi, y el Director General para la Organización de las Naciones Unidas, Dr. Eduardo Jaramillo Navarrete, tuvieron una reunión el 11 de octubre de 2023, en la Secretaría de Relaciones Exteriores de México. El intercambio de puntos de vista estuvo comprometido a los asuntos multilaterales y a las Naciones Unidas.

Encuentro entre la Secretaria de Relaciones Exteriores de México Excma. Sra. Alicia Barcena y el Grupo de Embajadores de la Organización de la Cooperación Islámica (OCI)

El Excmo. Sr. Djamel Moktefi, Embajador-Designado de Argelia en México, participó el 27 de octubre de 2023, en el encuentro entre la Excma. Sra. Alicia Bárcena, Secretaria de Relaciones Exteriores de los Estados Unidos Mexicanos, y el grupo de Embajadores de la Organización de la Cooperación Islámica (OCI).

Esta reunión fue solicitada por el grupo de Embajadores de la OCI para discutir los últimos desarrollos de la situación en los territorios palestinos ocupados.

